

AUGUSTIMÅNEN 2000 RESULTAT



Båt	Typ	Skeppare	LYS	Start tt:mm	Mål	Seglad tid	Distans	LYS-fart	Korr	Mål korr.
1	Suspect	Swan 36	Johan Skåntorp	1,13	21:26	1:21:25	27:55:25	103,4	3,2776	1:21:25
2	Bedarra	Maxi 999	Mikael Hahne	1,15	21:30	1:37:00	28:07:00	105,0	3,2481	1:37:00
3	Tvåhundraian	Albin Cumulus	Robert Eriksson	1,08	21:16	1:47:00	28:31:00	99,4	3,2267	1:47:00
4	Windsong	NF	Sture Nyholm	1,12	21:24	2:06:00	28:42:00	102,6	3,1924	2:06:00
5	Frida	M30	Ulf Myrin	1,14	21:28	2:18:00	28:50:00	104,2	3,1708	2:18:00
6	Vitesse	Afrodite 29	Per Åkerman	1,11	21:22	2:41:00	29:19:00	101,8	3,1286	2:41:00
7	Malin	M-30	Per Hansson	1,14	21:28	2:52:00	29:24:00	104,2	3,1097	2:52:00
8	Exita	Swede 38	Anders Löwenborg	1,21	21:42	3:02:00	29:20:00	109,8	3,0932	3:02:00
9	X-ett	X-3/4-ton	Johan Päärne	1,22	21:44	3:09:00	29:25:00	110,6	3,0811	3:09:00
10	NiPe af Lidingö	Smaragd	Niklas Nilsson	1,18	21:36	3:15:00	29:39:00	107,4	3,0702	3:15:00
11	Nanette	Linjett 35	Ove Floding	1,18	21:36	3:21:00	29:45:00	107,4	3,0598	3:21:00
12	Elaine V	Dehler 36	Hans Josephsson	1,19	21:38	3:32:00	29:54:00	108,2	3,0412	3:32:00
13	Amorina	Linjett 32 MH	Sven Fernqvist	1,12	21:24	3:53:00	30:29:00	102,6	3,0056	3:53:00
14	Impuls	Avance 33	Gösta Stavre	1,14	21:28	4:03:00	30:35:00	104,2	2,9894	4:03:00
15	Sambal	Linjett 30	Anders Egerö	1,08	21:16	4:17:00	31:01:00	99,4	2,9666	4:17:00
16	Caramell	Polca 28	Tomas Bartosz	1,03	21:06	4:48:00	31:42:00	95,3	2,9182	4:48:00
17	Chela Mer	Comfort 30	Patrik Gadler	1,09	21:18	5:05:00	31:47:00	100,2	2,8920	5:05:00
18	Quintessence	Vega	Bengt Lundin	1,00	21:00	6:42:00	33:42:00	92,8	2,7537	6:42:00

Båtnamn	Båttyp	Segelnr	LYS	Start	Skeppare	Mobiltelefon
1 Quintessence	Vega	2457	1,00	21:00	Bengt Lundin	070-5928093
2 Caramell	Polca 28	3822	1,03	21:06	Tomas Bartosz	070-7160954
3 Sambal	Linjett 30	6420	1,08	21:16	Anders Egerö	070-8589271
4 Tvåhundraian	Albin Cumulus	209	1,08	21:16	Robert Eriksson	070-5462158
5 Chela Mer	Comfort 30	S-2504	1,09	21:18	Patrik Gadler	0708-101097
6 Vitesse	Afrodite 29	16	1,11	21:22	Per Åkerman	0705-289856
7 Amorina	Linjett 32 MH	8604	1,12	21:24	Sven Fernqvist	073-6887588
8 Windsong	NF	284	1,12	21:24	Sture Nyholm	070-3114700
9 Suspect	Swan 36	S 57	1,13	21:26	Johan Skåntorp	070-5902408
10 Malin	M-30	84	1,14	21:28	Per Hansson	070-4721089
11 Frida	M30	110	1,14	21:28	Ulf Myrin	0708-181913
12 Impuls	Avance 33	S 8877	1,14	21:28	Gösta Stavre	0704-717476
13 Bedarra	Maxi 999	288	1,15	21:30	Mikael Hahne	070-7470839
14 NiPe af Lidingö	Smaragd	SWE-29	1,18	21:36	Niklas Nilsson	070-8312731
15 Nanette	Linjett 35	S 2	1,18	21:36	Ove Floding	070-5412382
16 Elaine V	Dehler 36	9948	1,19	21:38	Hans Josephsson	070-6740617
17 Exita	Swede 38	55	1,21	21:42	Anders Löwenborg	0703-555076
18 X-ett	X-3/4-ton	6882	1,22	21:44	Johan Pääri	070-7705411

BANA AUGUSTIMÅNEN 2000

Börvärde 85,2

Punkt	Benämning	Latitud	Longitud	Distans	Tot	Anmärkning
Start	Start					
D6	Skottgrundet	N 59.20.5	O 18.50.8	6	6	NO Jällö
ÖA	Första öglan					Distans till virtuell punkt ur tabell A. Valfri bäring
D6	Skottgrundet	N 59.20.5	O 18.50.8			NO Jällö
F1	Kobbe	N 59.30.0	O 18.44.6	13	19	N Äpplarö
G2	Vättarna	N 59.40.0	O 19.16.6	19	38	O Vidinge
G1	Mellgrund	N 59.36.5	O 19.21.8	5	43	O Rödlöga Storskär
F4	Farfarskobben	N 59.31.6	O 19.20.4	5	48	Fredel
E9	Pelleskobben	N 59.28.7	O 19.11.2	6	54	SO Kalkskär
E4	Utterkobben	N 59.25.9	O 19.20.8	5	59	N Gillöga
C9	Revengegrund	N 59.15.1	O 19.00.8	18	77	N/A
ÖB	Andra öglan					Distans ur tabell B. "Dubbelt halvslag" OK. Valfria bäringar
C9	Revengegrund	N 59.15.1	O 19.00.8			N/A
Mål	Mål			8	85	

Rundning

Båt	Start	D6	OA	D6	F1	G2	G1	F4	E9	E4	C9	OB	C9	Mål
Quintessence	21:00	1:02	01:02	1:02	7:42	16:00	17:15	18:53	20:32	22:04	2:51	03:38	4:25	6:42
Caramell	21:06	0:59	01:17	1:40	7:32	15:38	16:55	18:23	19:41	20:58	1:18	02:05	2:52	4:48
Sambal	21:16	0:49	01:48	2:26	7:31	15:30	16:30	18:00	19:10	20:13	0:55	01:46	2:33	4:17
Tvåhundraian	21:16	0:56	01:37	2:16	6:24	13:26	14:38	16:03	17:05	18:07	21:53	22:39	23:30	1:47
Chela Mer	21:18	1:19	02:38	4:20	12:39	16:25	17:24	18:55	20:14	21:27	1:32	02:26	3:10	5:05
Vitesse	21:22	0:58	01:53	2:49	7:15	14:12	15:23	16:47	17:52	18:55	23:00	23:51	0:42	2:41
Amorina	21:24	0:55	01:29	2:56	7:30	14:41	15:41	17:10	18:15	19:16	0:10	01:00	1:50	3:53
Windsong	21:24	0:26	01:23	2:21	6:50	13:21	14:44	16:15	17:18	18:16	22:20	23:17	0:14	2:06
Suspect	21:26	0:28	01:45	2:35	6:55	13:20	14:42	16:07	17:07	18:07	21:42	22:30	23:21	1:21
Malin	21:28	0:50	01:52	2:55	7:27	14:55	15:51	17:13	18:13	19:20	23:20	00:08	0:57	2:52
Frida	21:28	1:01	02:22	3:44	8:55	14:56	15:53	17:10	18:09	19:04	22:44	23:34	0:24	2:18
Impuls	21:28	1:07	02:44	3:58	12:20	15:58	17:00	18:17	19:27	20:27	0:46	01:32	2:20	4:03
Bedarra	21:30	0:37	01:55	3:14	6:50	13:30	14:44	16:08	17:07	18:06	21:38	22:32	23:26	1:37
NiPe af Lidingö	21:36	1:05	02:20	3:35	8:20	15:26	16:19	17:40	18:40	19:45	23:45	00:32	1:20	3:15
Nanette	21:36	0:53	02:35	4:17	12:43	16:00	16:52	18:12	19:12	20:05	0:05	00:55	1:46	3:21
Elaine V	21:38	0:53	02:42	5:16	12:39	15:59	17:00	18:16	19:20	20:13	0:14	01:04	1:55	3:32
Exita	21:42	0:56	02:30	3:57	11:07	15:35	16:31	17:47	18:48	19:44	23:35	00:28	1:18	3:02
X-ett	21:44	0:58	02:50	5:14	12:33	15:52	16:47	18:01	19:01	19:58	23:44	00:37	1:30	3:09

Seglad tid	LYS	Start tt:mm	D6	ÖA	D6	F1	G2	G1	F4	E9	E4	C9	ÖB	C9	Mål
Quintessence	1,00	21:00	4:02			6:40	8:18	1:15	1:38	1:39	1:32	4:47	0:47	0:47	2:17
Caramell	1,03	21:06	3:53	0:18	0:23	5:52	8:06	1:17	1:28	1:18	1:17	4:20	0:47	0:47	1:56
Sambal	1,08	21:16	3:33	0:59	0:38	5:05	7:59	1:00	1:30	1:10	1:03	4:42	0:51	0:47	1:44
Tvåhundranian	1,08	21:16	3:40	0:41	0:39	4:08	7:02	1:12	1:25	1:02	1:02	3:46	0:46	0:51	2:17
Chela Mer	1,09	21:18	4:01	1:19	1:42	8:19	3:46	0:59	1:31	1:19	1:13	4:05	0:54	0:44	1:55
Vitesse	1,11	21:22	3:36	0:55	0:55	4:26	6:57	1:11	1:24	1:05	1:03	4:05	0:51	0:51	1:59
Amorina	1,12	21:24	3:31	0:34	1:27	4:34	7:11	1:00	1:29	1:05	1:01	4:54	0:50	0:50	2:03
Windsong	1,12	21:24	3:02	0:57	0:57	4:29	6:31	1:23	1:31	1:03	0:58	4:04	0:57	0:57	1:52
Suspect	1,13	21:26	3:02	1:17	0:50	4:20	6:25	1:22	1:25	1:00	1:00	3:35	0:48	0:51	2:00
Malin	1,14	21:28	3:22	1:02	1:02	4:32	7:28	0:56	1:22	1:00	1:07	4:00	0:48	0:49	1:55
Frida	1,14	21:28	3:33	1:21	1:21	5:11	6:01	0:57	1:17	0:59	0:55	3:40	0:50	0:50	1:54
Impuls	1,14	21:28	3:39	1:37	1:14	8:22	3:38	1:02	1:17	1:10	1:00	4:19	0:46	0:48	1:43
Bedarra	1,15	21:30	3:07	1:18	1:18	3:36	6:40	1:14	1:24	0:59	0:59	3:32	0:54	0:54	2:11
NiPe af Lidingö	1,18	21:36	3:29	1:15	1:15	4:45	7:06	0:53	1:21	1:00	1:05	4:00	0:47	0:48	1:55
Nanette	1,18	21:36	3:17	1:42	1:42	8:26	3:17	0:52	1:20	1:00	0:53	4:00	0:50	0:50	1:35
Elaine V	1,19	21:38	3:15	1:49	2:34	7:23	3:20	1:01	1:16	1:04	0:53	4:01	0:50	0:51	1:37
Exita	1,21	21:42	3:14	1:34	1:27	7:10	4:28	0:56	1:16	1:01	0:56	3:51	0:53	0:50	1:44
X-ett	1,22	21:44	3:14	1:52	2:24	7:19	3:19	0:55	1:14	1:00	0:57	3:46	0:53	0:53	1:39

Tid (h:mm) efter snabbaste båt

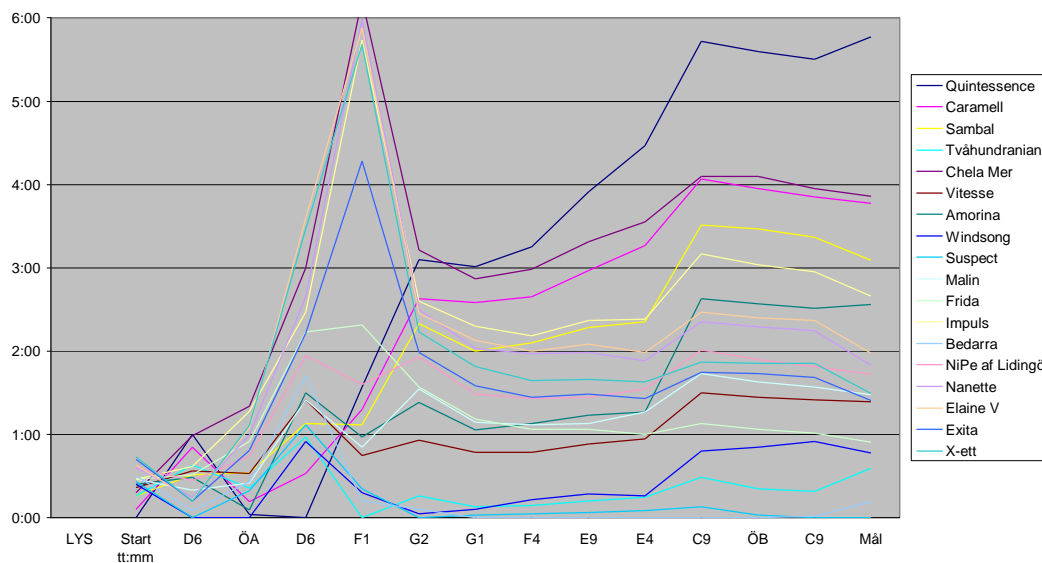

Punktens LYS-fart	LYS	Start tt:mm	D6	ÖA	D6	F1	G2	G1	F4	E9	E4	C9	ÖB	C9	Mål
Quintessence	1,00	21:00	1,49			1,95	2,29	4,00	3,06	3,64	3,26	3,76	4,98	4,98	3,50
Caramell	1,03	21:06	1,50	3,16	2,47	2,15	2,28	3,78	3,31	4,48	3,78	4,03	5,16	5,16	4,02
Sambal	1,08	21:16	1,56	2,45	3,81	2,37	2,20	4,63	3,09	4,76	4,41	3,55	4,99	5,42	4,27
Tvåhundranian	1,08	21:16	1,52	3,53	3,71	2,91	2,50	3,86	3,27	5,38	4,48	4,42	5,54	4,99	3,24
Chela Mer	1,09	21:18	1,37	2,04	1,58	1,43	4,63	4,66	3,02	4,18	3,77	4,04	4,76	5,84	3,83
Vitesse	1,11	21:22	1,50	3,49	3,49	2,64	2,46	3,81	3,22	4,99	4,29	3,97	5,11	5,11	3,63
Amorina	1,12	21:24	1,52	6,15	2,41	2,54	2,36	4,46	3,01	4,95	4,39	3,28	5,25	5,25	3,48
Windsong	1,12	21:24	1,77	3,64	3,64	2,59	2,60	3,23	2,94	5,10	4,62	3,95	4,61	4,61	3,83
Suspect	1,13	21:26	1,75	2,92	4,49	2,65	2,62	3,24	3,12	5,31	4,42	4,45	5,51	5,18	3,53
Malin	1,14	21:28	1,56	3,84	3,84	2,52	2,23	4,70	3,21	5,26	3,93	3,95	5,54	5,43	3,66
Frida	1,14	21:28	1,48	2,94	2,94	2,20	2,77	4,62	3,42	5,35	4,78	4,31	5,32	5,32	3,69
Impuls	1,14	21:28	1,44	2,47	3,24	1,36	4,59	4,24	3,42	4,51	4,39	3,66	5,78	5,54	4,09
Bedarra	1,15	21:30	1,67	3,25	3,25	3,14	2,48	3,53	3,11	5,31	4,42	4,43	4,96	4,96	3,19
NiPe af Lidingö	1,18	21:36	1,46	3,97	3,97	2,32	2,27	4,80	3,14	5,08	3,91	3,81	5,79	5,67	3,54
Nanette	1,18	21:36	1,55	2,92	2,92	1,31	4,90	4,89	3,18	5,08	4,80	3,81	5,39	5,39	4,28
Elaine V	1,19	21:38	1,55	2,86	2,02	1,48	4,79	4,13	3,32	4,73	4,76	3,77	5,47	5,36	4,16
Exita	1,21	21:42	1,53	3,61	3,90	1,50	3,52	4,43	3,26	4,88	4,43	3,86	5,20	5,51	3,81
X-ett	1,22	21:44	1,52	3,14	2,45	1,46	4,70	4,47	3,32	4,92	4,31	3,92	5,22	5,22	3,97

Punktens placering

	LYS	Start	tt:mm	D6	ÖA	D6	F1	G2	G1	F4	E9	E4	C9	ÖB	C9	Mål
Quintessence	1,00	21:00		14			12	14	12	15	18	18	15	15	16	15
Caramell	1,03	21:06		13	9	13	11	15	15	5	16	16	6	12	13	5
Sambal	1,08	21:16		4	16	5	8	18	5	14	13	9	17	14	6	2
Tvåhundra nian	1,08	21:16		11	6	6	2	10	13	6	1	5	3	4	15	17
Chela Mer	1,09	21:18		18	17	17	16	4	4	16	17	17	5	17	1	7
Vitesse	1,11	21:22		12	7	8	4	12	14	8	9	13	7	13	14	12
Amorina	1,12	21:24		9	1	15	6	13	8	17	10	10	18	9	10	16
Windsong	1,12	21:24		1	4	7	5	9	18	18	6	4	8	18	18	8
Suspect	1,13	21:26		2	13	1	3	8	17	12	3	7	1	5	12	14
Malin	1,14	21:28		5	3	4	7	17	3	9	5	14	9	3	5	11
Frida	1,14	21:28		15	11	11	10	7	6	1	2	2	4	8	9	10
Impuls	1,14	21:28		17	15	10	17	5	10	1	15	11	16	2	3	4
Bedarra	1,15	21:30		3	8	9	1	11	16	13	4	8	2	16	17	18
NiPe af Lidingö	1,18	21:36		16	2	2	9	16	2	11	7	15	12	1	2	13
Nanette	1,18	21:36		7	12	12	18	1	1	10	8	1	12	7	7	13
Elaine V	1,19	21:38		6	14	16	14	2	11	4	14	3	14	6	8	3
Exita	1,21	21:42		8	5	3	13	6	9	7	12	6	11	11	4	9
X-ett	1,22	21:44		10	10	14	15	3	7	3	11	12	10	10	11	6

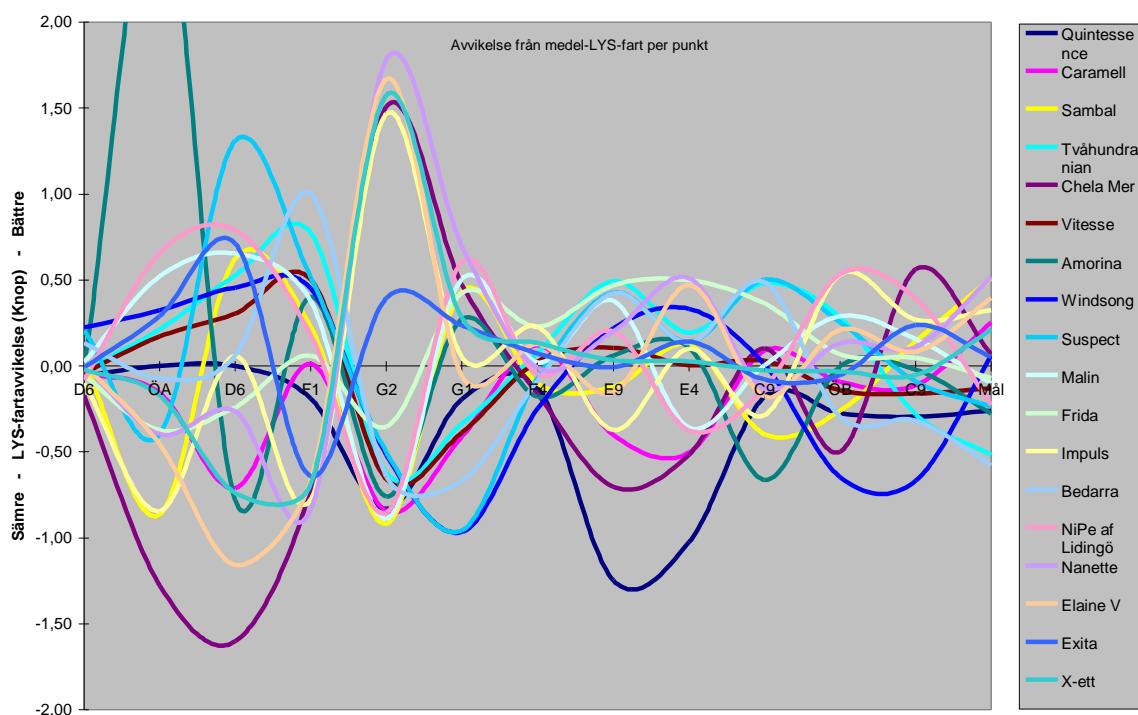

Totaltid

	LYS	Start	tt:mm	D6	ÖA	D6	F1	G2	G1	F4	E9	E4	C9	ÖB	C9	Mål
Quintessence	1,00	21:00		4:02	4:02	4:02	10:42	19:00	20:15	21:53	23:32	25:04	29:51	30:38	31:25	33:42
Caramell	1,03	21:06		3:53	4:11	4:34	10:26	18:32	19:49	21:17	22:35	23:52	28:12	28:59	29:46	31:42
Sambal	1,08	21:16		3:33	4:32	5:10	10:15	18:14	19:14	20:44	21:54	22:57	27:39	28:30	29:17	31:01
Tvåhundra nian	1,08	21:16		3:40	4:21	5:00	9:08	16:10	17:22	18:47	19:49	20:51	24:37	25:23	26:14	28:31
Chela Mer	1,09	21:18		4:01	5:20	7:02	15:21	19:07	20:06	21:37	22:56	24:09	28:14	29:08	29:52	31:47
Vitesse	1,11	21:22		3:36	4:31	5:27	9:53	16:50	18:01	19:25	20:30	21:33	25:38	26:29	27:20	29:19
Amorina	1,12	21:24		3:31	4:05	5:32	10:06	17:17	18:17	19:46	20:51	21:52	26:46	27:36	28:26	30:29
Windsong	1,12	21:24		3:02	3:59	4:57	9:26	15:57	17:20	18:51	19:54	20:52	24:56	25:53	26:50	28:42
Suspect	1,13	21:26		3:02	4:19	5:09	9:29	15:54	17:16	18:41	19:41	20:41	24:16	25:04	25:55	27:55
Malin	1,14	21:28		3:22	4:24	5:27	9:59	17:27	18:23	19:45	20:45	21:52	25:52	26:40	27:29	29:24
Frida	1,14	21:28		3:33	4:54	6:16	11:27	17:28	18:25	19:42	20:41	21:36	25:16	26:06	26:56	28:50
Impuls	1,14	21:28		3:39	5:16	6:30	14:52	18:30	19:32	20:49	21:59	22:59	27:18	28:04	28:52	30:35
Bedarra	1,15	21:30		3:07	4:25	5:44	9:20	16:00	17:14	18:38	19:37	20:36	24:08	25:02	25:56	28:07
NiPe af Lidingö	1,18	21:36		3:29	4:44	5:59	10:44	17:50	18:43	20:04	21:04	22:09	26:09	26:56	27:44	29:39
Nanette	1,18	21:36		3:17	4:59	6:41	15:07	18:24	19:16	20:36	21:36	22:29	26:29	27:19	28:10	29:45
Elaine V	1,19	21:38		3:15	5:04	7:38	15:01	18:21	19:22	20:38	21:42	22:35	26:36	27:26	28:17	29:54
Exita	1,21	21:42		3:14	4:48	6:15	13:25	17:53	18:49	20:05	21:06	22:02	25:53	26:46	27:36	29:20
X-ett	1,22	21:44		3:14	5:06	7:30	14:49	18:08	19:03	20:17	21:17	22:14	26:00	26:53	27:46	29:25

Akkumulerad LYS-fart

	LYS Start	tt:mm	D6	ÖA	D6	F1	G2	G1	F4	E9	E4	C9	ÖB	C9	Mål
Quintessence	1,00	21:00	1,49			1,78	2,00	2,12	2,19	2,29	2,35	2,58	2,64	2,70	2,75
Caramell	1,03	21:06	1,50	1,62	1,69	1,95	2,09	2,20	2,28	2,41	2,48	2,72	2,78	2,85	2,92
Sambal	1,08	21:16	1,56	1,76	2,01	2,19	2,19	2,32	2,38	2,50	2,59	2,75	2,82	2,89	2,97
Tvåhundraian	1,08	21:16	1,52	1,83	2,08	2,45	2,47	2,57	2,62	2,77	2,85	3,09	3,17	3,23	3,23
Chela Mer	1,09	21:18	1,37	1,54	1,55	1,49	2,10	2,23	2,29	2,39	2,46	2,69	2,76	2,83	2,89
Vitesse	1,11	21:22	1,50	1,91	2,18	2,38	2,42	2,51	2,56	2,69	2,77	2,96	3,03	3,09	3,13
Amorina	1,12	21:24	1,52	2,17	2,23	2,37	2,37	2,48	2,52	2,65	2,73	2,83	2,90	2,97	3,01
Windsong	1,12	21:24	1,77	2,22	2,49	2,54	2,56	2,62	2,64	2,77	2,86	3,04	3,09	3,15	3,19
Suspect	1,13	21:26	1,75	2,10	2,49	2,56	2,59	2,64	2,67	2,81	2,89	3,12	3,19	3,26	3,28
Malin	1,14	21:28	1,56	2,10	2,43	2,47	2,37	2,49	2,54	2,67	2,73	2,92	3,00	3,07	3,11
Frida	1,14	21:28	1,48	1,89	2,12	2,15	2,37	2,48	2,54	2,68	2,77	2,99	3,06	3,13	3,17
Impuls	1,14	21:28	1,44	1,76	2,04	1,66	2,23	2,34	2,41	2,52	2,60	2,77	2,85	2,92	2,99
Bedarra	1,15	21:30	1,67	2,14	2,39	2,68	2,60	2,66	2,70	2,83	2,90	3,13	3,19	3,25	3,25
NiPe af Lidingö	1,18	21:36	1,46	2,12	2,51	2,43	2,36	2,48	2,52	2,64	2,71	2,88	2,96	3,04	3,07
Nanette	1,18	21:36	1,55	2,02	2,25	1,72	2,29	2,41	2,46	2,58	2,67	2,84	2,92	2,99	3,06
Elaine V	1,19	21:38	1,55	2,02	2,02	1,76	2,31	2,40	2,46	2,57	2,66	2,82	2,90	2,98	3,04
Exita	1,21	21:42	1,53	2,21	2,60	2,01	2,39	2,49	2,54	2,65	2,73	2,90	2,97	3,05	3,09
X-ett	1,22	21:44	1,52	2,12	2,22	1,84	2,37	2,47	2,52	2,63	2,70	2,88	2,96	3,03	3,08

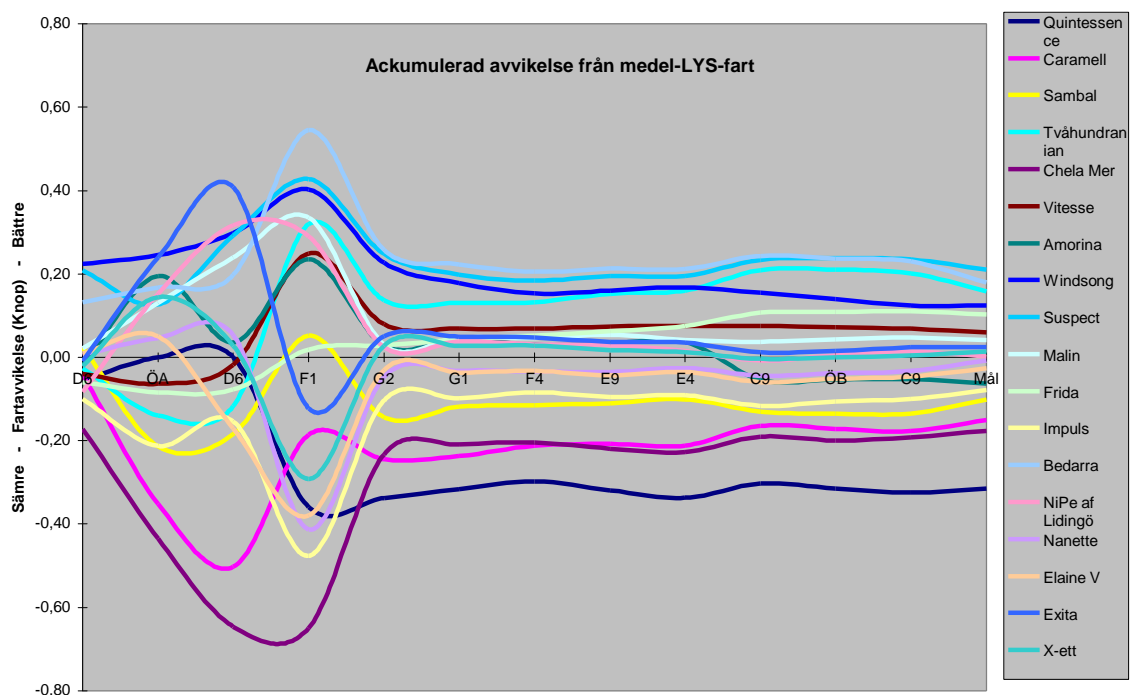

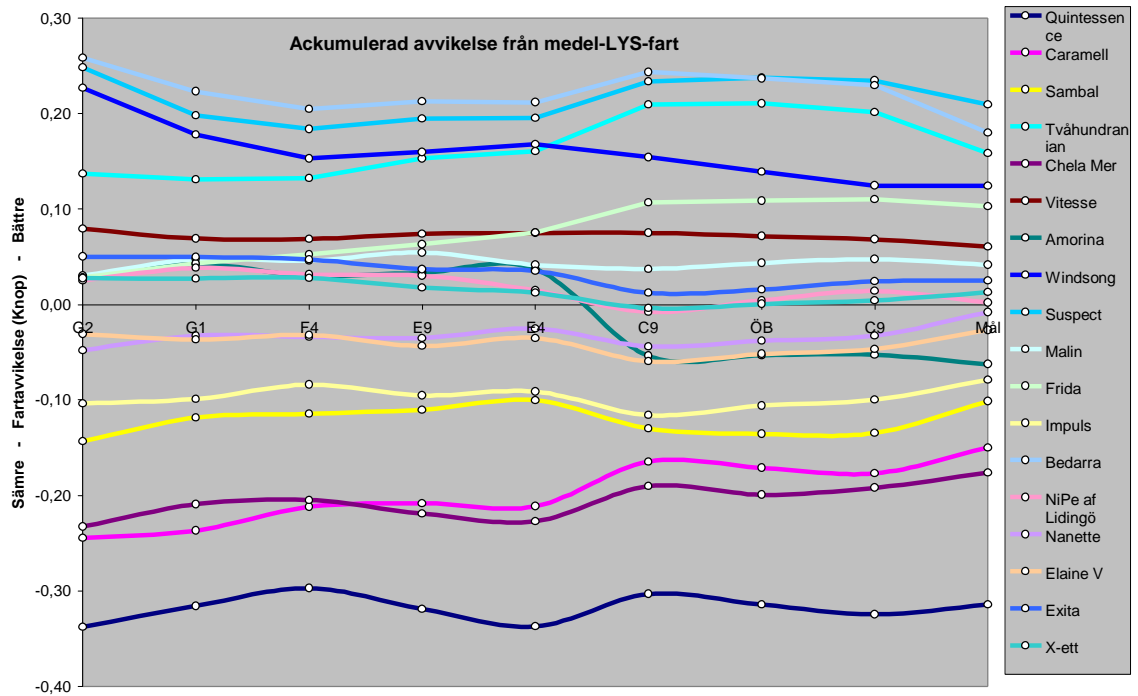

Ack. LYS fart placering

	LYS	Start	tt:mm	D6	ÖA	D6	F1	G2	G1	F4	E9	E4	C9	ÖB	C9	Mål
Quintessen	1,00	21:00	14				14	18	18	18	18	18	18	18	18	18
Caramell	1,03	21:06	13	16	16	12	17	17	17	16	16	16	16	16	16	16
Sambal	1,08	21:16	4	15	15	9	15	15	15	15	15	15	15	15	15	15
Tvåhundraian	1,08	21:16	11	13	12	5	4	4	4	4	4	4	3	3	3	3
Chela Mer	1,09	21:18	18	17	17	18	16	16	16	16	17	17	17	17	17	17
Vitesse	1,11	21:22	12	11	10	7	5	5	5	5	5	6	6	6	6	6
Amorina	1,12	21:24	9	3	8	8	8	9	10	9	8	12	13	13	13	13
Windsong	1,12	21:24	1	1	3	3	3	3	3	3	3	4	4	4	4	4
Suspect	1,13	21:26	2	8	4	2	2	2	2	2	2	2	1	1	1	1
Malin	1,14	21:28	5	7	5	4	7	7	8	7	7	7	7	7	7	7
Frida	1,14	21:28	15	12	11	10	9	8	6	6	5	5	5	5	5	5
Impuls	1,14	21:28	17	14	13	17	14	14	14	14	14	14	14	14	14	14
Bedarra	1,15	21:30	3	4	6	1	1	1	1	1	1	1	1	2	2	2
NiPe af Lidingö	1,18	21:36	16	5	2	6	11	10	9	10	10	10	9	9	9	10
Nanette	1,18	21:36	7	10	7	16	13	12	13	12	12	11	11	11	11	11
Elaine V	1,19	21:38	6	9	14	15	12	13	12	13	13	13	13	12	12	12
Exita	1,21	21:42	8	2	1	11	6	6	7	8	9	8	8	8	8	8
X-ett	1,22	21:44	10	6	9	13	10	11	11	11	11	11	9	10	10	9

